NANGUSUKU PARK

# 名護グスク公園

ニュースレター
**なんぐすく**
2022年8月号

## 公園からのお知らせ

### 利用者の皆様へ

来園する際には新型コロナウイルス感染症対策をお願いします。

## 夏のアゲハチョウ類

名護城公園に生息するアゲハチョウ類を紹介、来園した際の新しい発見につなげていただきたいと思います。

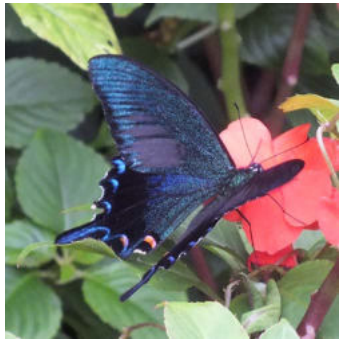

オキナワカラスアゲハ

クロアゲハ

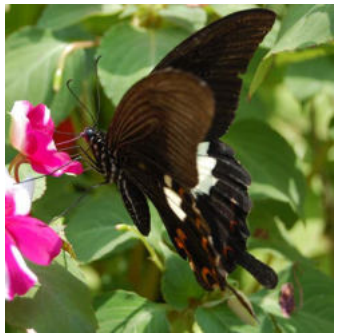

モンキアゲハ

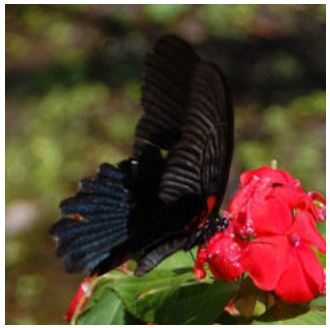

ナガサキアゲハ

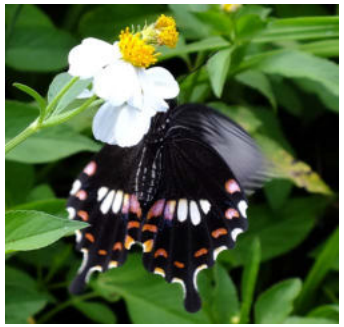

シロオビアゲハ

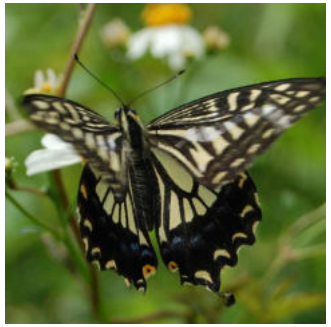

ナミアゲハ

# ドングリこうさく

沖縄に産するどんぐりを使って工作します。どんぐりにはどんな種類があり、形・大きさの違いがあるのか確かめます。木材台の上に木々の枝を使い、トトロの顔を描いたどんぐりをつけて、工作します。世界に一つだけのどんぐり工作に仕上げます。

日　時：8月20日(土) 13時30分～15時
場　所：名護城公園 学習室
参加料：2,000円(材料代込、追加は1,000円)
定　員：10組(子供は7歳以上)
講　師：照屋寛信（工房ふぁーかんだー）
主　催：名護城公園
（指定管理者 名護中央公園管理共同企業体）

**新型コロナウイルス感染症対策についてのお願い**
○当日は自宅で必ず検温をしてください。
　検温をしてない方や体調不良の方の参加は認めません。
・発熱の症状のある方（体温37.5度以上）
・過去14日間以内に発熱や感冒症状で受診や服薬等をした方

※大雨などの場合は、延期または中止。
※実施の様子を撮影し、SNSや資料などに使うことがあります。

**参加申込　電話 0980-52-7434**
〒905-001 沖縄県名護市名護５５１１
https://www.nangusuku-osi.jp/

NANGUSUKU PARK
名護グスク公園

名護城公園ニュースレター **なんぐすく** 2022年8月号
名護城公園管理事務所　〒905-0012　沖縄県名護市名護5511
TEL(0980)52-7434　FAX(0980)52-7477　https://nangusukupark-osi.jp
指定管理者 名護中央公園管理共同企業体[タピックグループ]
編集・発行：比嘉正一